

PLAN ZUR ERBAUUNG EINES WOHNHUSES
AUF DEM GRUNDSTÜCK PLAN NO
IN SOLLN, HERRN STUDIENRAT H. SCHERR
HINDENBURGSTR. BOGEGHÖRIG.

DER BAUHERR *Andreas Selzer*

DIE NACHBARN: *Andreas Selzer*

*Kelly Simon
Löffler Alois
Löffler Alois*



Südsseite



Ostseite



Nordsseite

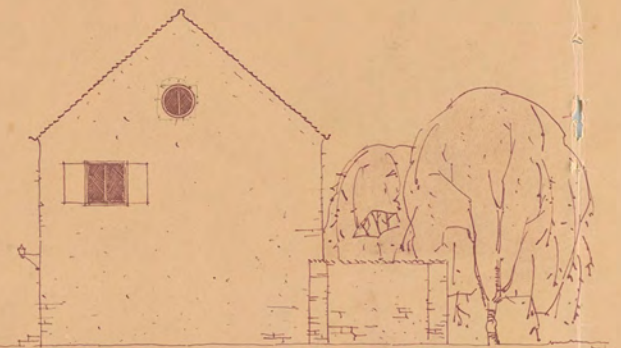

Westseite

MÜNCHEN, DEN 4. MAI 1936.
DER ARCHITECT