

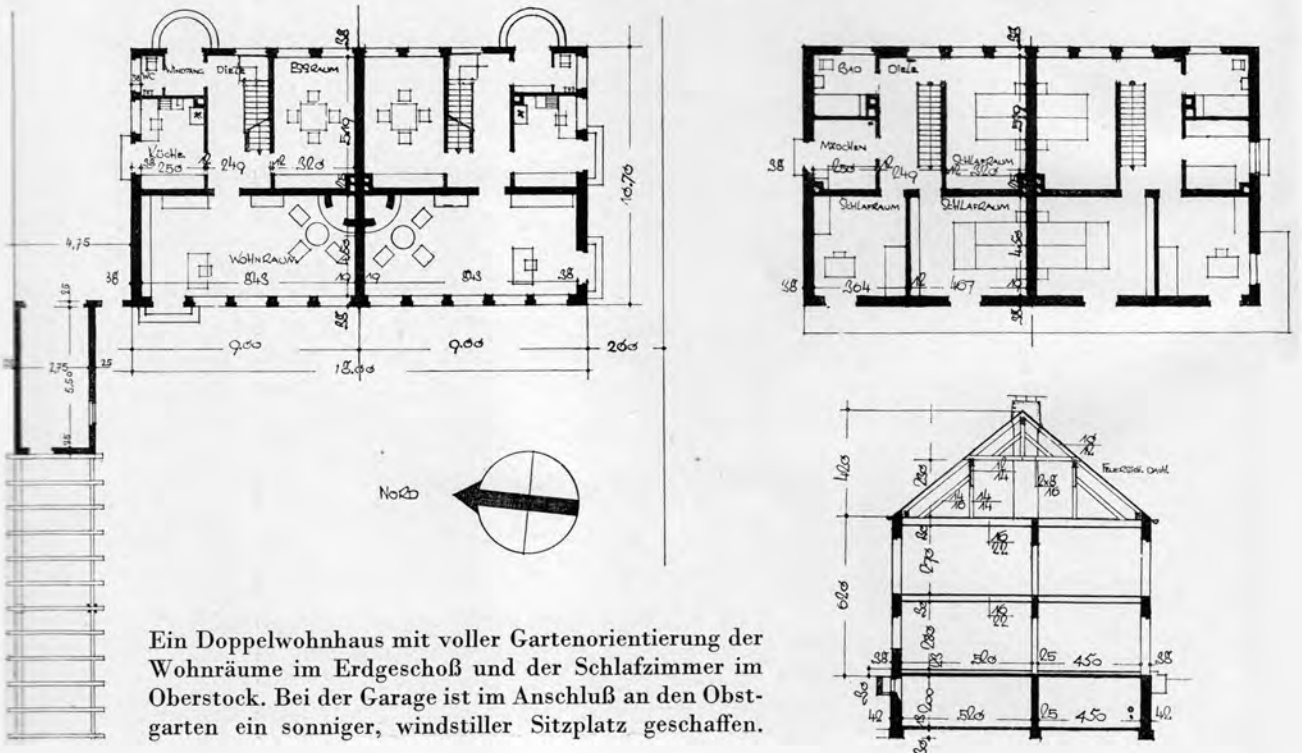

Haus in der Renatastraße, München-Nymphenburg. Unten: Grundrisse und Schnitt (Fotos Grete Eckert-München)

EIN WOHNHAUS IN MÜNCHEN-NYMPHENBURG

Architekt Dipl.-Ing. Sep Ruf-München



Ein Doppelwohnhaus mit voller Gartenorientierung der Wohnräume im Erdgeschoß und der Schlafzimmer im Oberstock. Bei der Garage ist im Anschluß an den Obstgarten ein sonniger, windstiller Sitzplatz geschaffen.

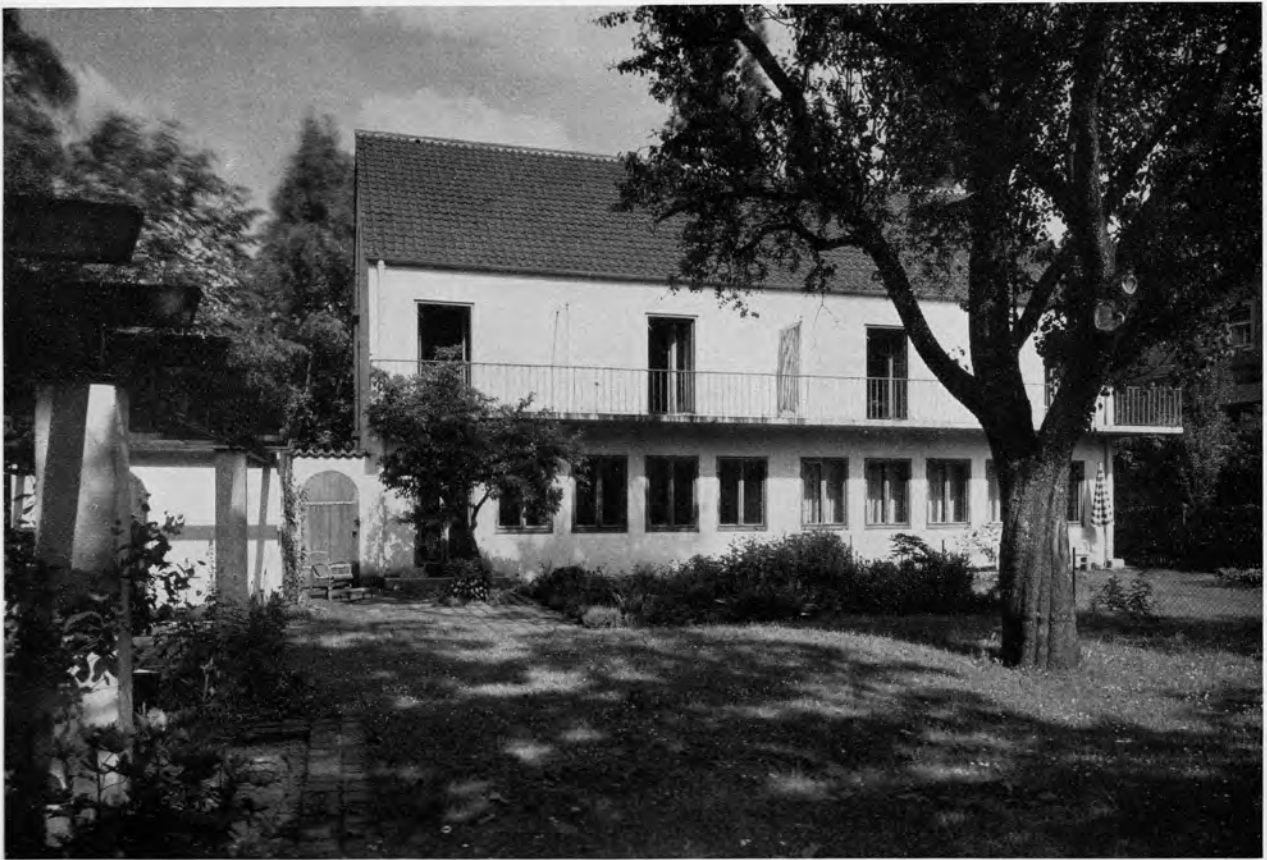

Haus in der Renatastraße in München; die Garten- und Südseite. Unten: der windgeschützte Sitzplatz an der Garage

